

ESTE DESENHO É DE PROPRIEDADE EXCLUSIVA DA FAMABRAS IND. DE APARELHOS DE MEDIÇÃO LTDA. A REPRODUÇÃO TOTAL OU PARCIAL, O USO PARA FABRICAÇÃO DEPENDE DE AUTORIZAÇÃO PRÉVIA DA PROPRIETÁRIA CONFORME DETERMINA LEGISLAÇÃO VIGENTE.

MEDIDAS SEM TOLERÂNCIA, SOMENTE P/ REFERÊNCIA

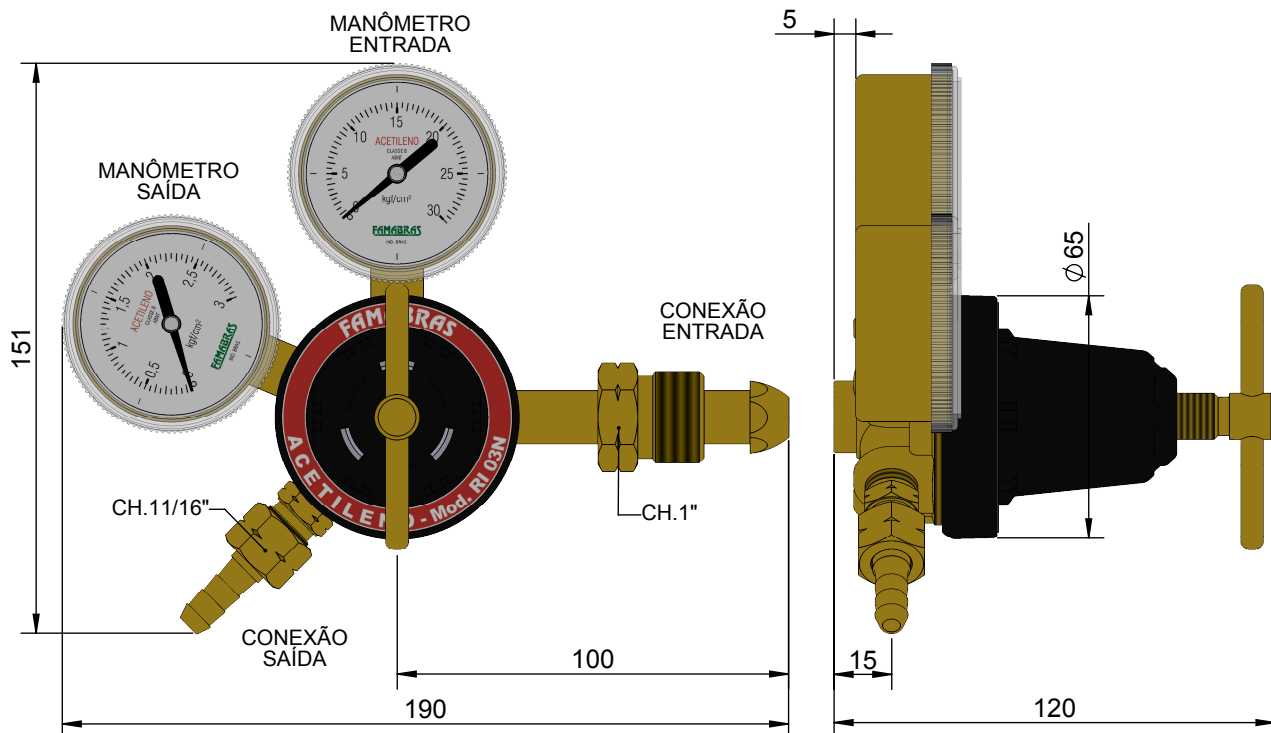

### CARACTERÍSTICAS TÉCNICAS

**CONEXÃO DE ENTRADA:**  
PORCA ROSCA ESQUERDA EXTERNA 0,880"-14NGO  
(ABNT 225-2)

**CONEXÃO DE SAÍDA:**  
PORCA ROSCA ESQUERDA 9/16"UNF-18  
COM BICO DE MANGUEIRA Ø 5/16"

**MANÔMETRO DE ENTRADA:**  
DIÂMETRO NOMINAL 52MM  
CAIXA EM AÇO CARBONO PINTURA DOURADA  
COMPONENTES INTERNOS EM LATÃO  
ESCALA 0/30 KGF/CM<sup>2</sup>  
COM LOGOTIPO FAMABRAS

**MANÔMETRO DE SAÍDA:**  
DIÂMETRO NOMINAL 52MM  
CAIXA EM AÇO CARBONO PINTURA DOURADA  
COMPONENTES INTERNOS EM LATÃO  
ESCALA 0/3 KGF/CM<sup>2</sup>  
COM LOGOTIPO FAMABRAS

**PRESSÃO MÁXIMA DE ENTRADA:**  
25 KGF/CM<sup>2</sup>

**PRESSÃO MÁXIMA DE SAÍDA:**  
1,5 KGF/CM<sup>2</sup>

**VAZÃO MÁXIMA:**  
8 m<sup>3</sup>/h

**FLUIDO DE TRABALHO:**  
ACETILENO

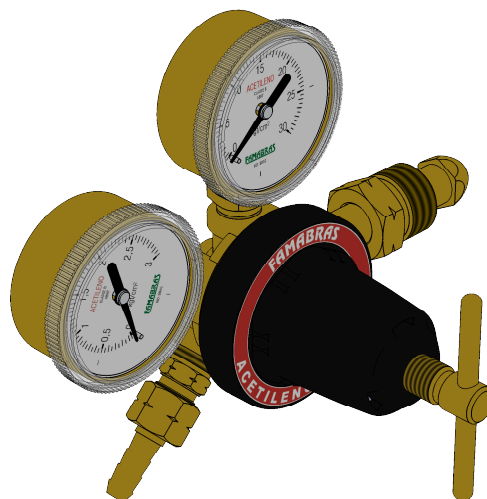

				FORMATO <b>A4</b>	CÓDIGO/DESCRIÇÃO <b>VÁLVULA REGULADORA DE PRESSÃO - ACETILENO</b>	
		DATA 18/01/2017	NOME RENAN	DESENHO Nº <b>RI-03N</b>		ESCALA <b>S/E</b>
		APROVAÇÃO 18/01/2017	WALTER C Fº			
		<b>FAMABRAS</b> IND. APARELHOS MED. LTDA		CÓDIGO/DESCRIÇÃO DO MATERIAL <b>CÓDIGO AS3: 203 339 01</b>		
00 REVISÃO	INICIAL MODIFIC. EM	18/01/2017 DATA				

\*\*\* ATENÇÃO \*\*\*

“ INFORMAÇÃO DOCUMENTADA DIGITAL. CÓPIAS IMPRESSAS NÃO ESTARÃO CONTROLADAS ”

ESTE DESENHO É DE PROPRIEDADE EXCLUSIVA DA FAMABRAS IND. DE APARELHOS DE MEDIÇÃO LTDA. A REPRODUÇÃO TOTAL OU PARCIAL, O USO PARA FABRICAÇÃO DEPENDE DE AUTORIZAÇÃO PRÉVIA DA PROPRIETÁRIA CONFORME DETERMINA LEGISLAÇÃO VIGENTE.

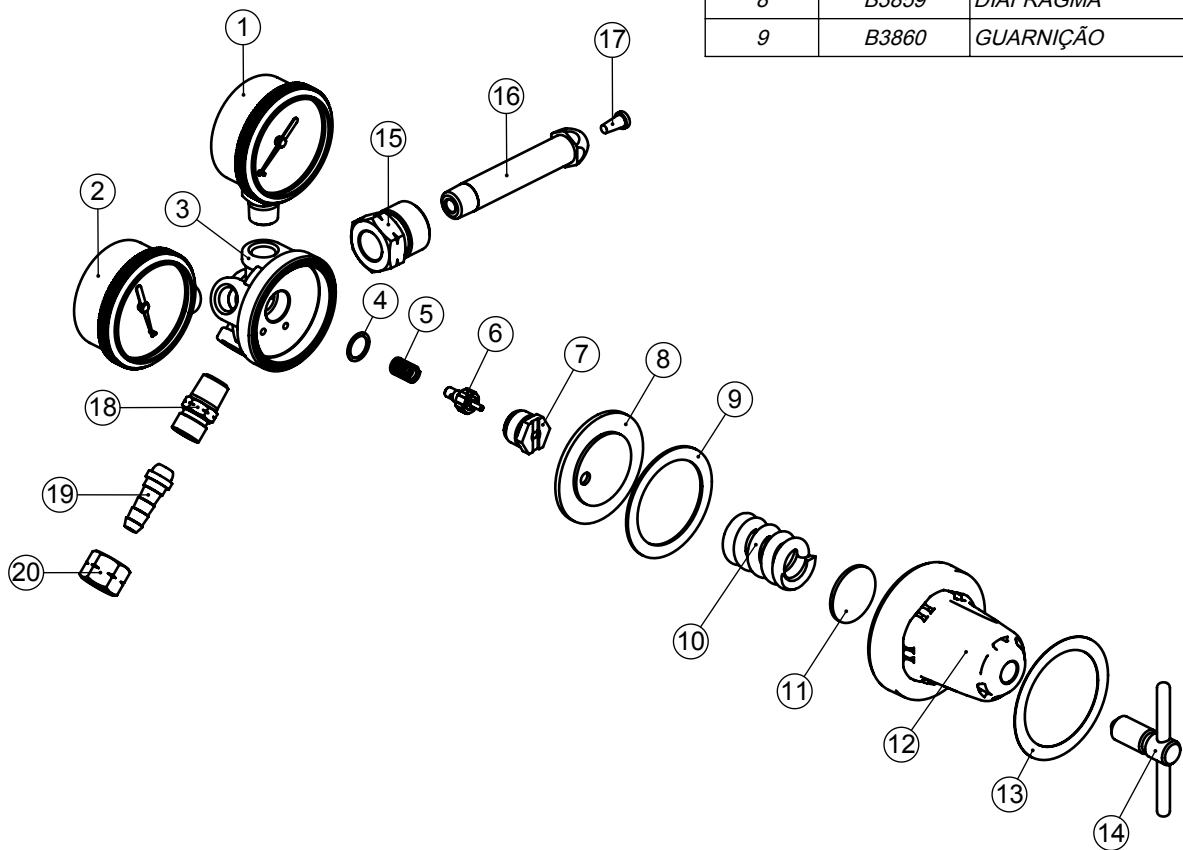

COMPONENTES DE REPARO		
ITEM	CÓD.	DESCRIÇÃO
6	B3857	PISTÃO
7	B3858	PORCA DA SEDE
8	B3859	DIAFRAGMA
9	B3860	GUARNIÇÃO

LISTA DE PEÇAS

ITEM	DESCRIÇÃO	MATERIAL	QTD.
1	MAN. ENTRADA 52/1	CAIXA EM AÇO CARBONO	1
2	MAN. SAÍDA 52/1	CAIXA EM AÇO CARBONO	1
3	CORPO	LATÃO / FORJADO	1
4	ARRUELA	POLIETILENO	1
5	MOLA (LADO SEDE)	AÇO INOX	1
6	PISTÃO	LATÃO / BORRACHA	1
7	PORCA DA SEDE	LATÃO	1
8	DIAFRAGMA	BORRACHA	1
9	GUARNIÇÃO	POLIETILENO	1
10	MOLA (LADO CANOPLA)	AÇO CARB. / ZINC. BRANCO	1
11	GUIA DE MOLA	AÇO CARB / ZINC BRANCO	1
12	CANOPLA	ZAMAK / PRETA	1
13	ETIQUETA ACETILENO	VINIL	1
14	BORBOLETA	LATÃO	1
15	PORCA CABO	LATÃO	1
16	CABO	LATÃO	1
17	FILTRO	BRONZE SINTERIZADO	1
18	NIPLE	LATÃO	1
19	BICO DE MANGUEIRA	LATÃO	1
20	PORCA DO BICO	LATÃO	1

		FORMATO <b>A4</b>	CÓDIGO/DESCRIÇÃO <b>VÁLVULA REGULADORA DE PRESSÃO - ACETILENO</b>	
DESENHISTA 18/01/2017 RENAN	DATA 18/01/2017	NOME RENAN	DESENHO Nº <b>RI-03N</b>	
APROVAÇÃO 18/01/2017 WALTER C Fº	VISTO	ESCALA <b>S/E</b>		
<b>FAMABRAS</b> IND. APARELHOS MED. LTDA		CÓDIGO/DESCRIÇÃO DO MATERIAL CÓDIGO AS3: 203 339 01		
REVISÃO 00	MODIFIC. EM INICIAL	DATA 18/01/2017		

G:\Users\Projeto\Comum\Des\_Produtos\Reguladores\RI (Importado)\SÉRIE NRI-03N ACETILENO